



RÉPUBLIQUE  
FRANÇAISE

*Liberté  
Égalité  
Fraternité*



# Dossier de presse

---

Rentrée Universitaire  
**2022**



[crous-clermont.fr](http://crous-clermont.fr)



# ● SOMMAIRE

● Chiffres clés	P.2
-----------------	-----

## Soutien à la Vie Étudiante

---

● Du côté des <b>bourses</b>	P.3
● Du côté de la <b>restauration</b>	P.3
● Du côté du <b>logement</b>	P.3

## Plus d'économie d'énergie

---

● <b>Dolet - Le Bâtiment F</b> améliore sa performance énergétique	P.4
● <b>Résidence des Cézeaux - Cité 2</b> : dernier chantier du Plan de Relance	P.5
● <b>Plan de Relance</b> : 6 projets financés au Crous Clermont Auvergne	P.6
● <b>Des livraisons plus éco-responsables</b> : Camion 100 % électrique	P.7

## Restauration : Du neuf en cuisine !

---

● <b>Le Manège</b> , entièrement réhabilité, fait sa rentrée	P.8
● <b>Le Saxo</b> , en travaux de réhabilitation	P.9
● <b>Le Crous Truck'</b> prend le relais pendant les travaux du Saxo	P.10
● Du nouveau du côté des <b>pizzas</b>	P.10

## Accueil des étudiants

---

● <b>À l'Espace d'Accueil Étudiants</b>	P.11
● <b>La culture</b> , 100 % gratuite, tout au long de l'année	P.11

## ● Chiffres clés



**24 000 DSE**

(Dossier Social Étudiant)  
saisis chaque année

**18 479 boursiers**



**Espace d'Accueil  
Étudiants**

En partenariat avec la Ville de Clermont-Fd,  
la Préfecture, la Région et les établissements  
d'enseignement supérieur

**7 127 visiteurs en 2021**



**10 Resto U',  
3 Cafétérias, 6 Kiosques,  
1 Crous&go', 1 Crous Truck'**

**680 000 repas**  
servis en 2021 (année Covid)

**2 Restaurants d'hôtes  
1 Service traiteur**



**4 008 lits  
3 types de logements**

**Maison Internationale  
Universitaire**

41 logements de standing  
Accueil des enseignants chercheurs  
en mobilité



**3 salles de spectacle,  
2 lieux d'exposition,  
1 salle de répétition musicale**

**Concerts, Projections,  
Expositions**

**Ateliers de pratique  
artistique** dans 3 résidences

Nombreux partenariats culturels

Organisation du **concours national  
étudiant du film court**



**311 personnels**

**Budget 2022 :**  
36 millions d'€

**Dont 11,86 millions d'€  
en investissement**

# Soutien à la Vie Étudiante

Les étudiants font l'objet d'une attention particulière dans le déploiement des mesures pour le pouvoir d'achat. Dans la continuité des mesures prises au cours du premier quinquennat, le Gouvernement amplifie sa lutte contre la précarité étudiante.

> **Aide exceptionnelle de rentrée de 100 €** versée à tous les étudiants boursiers ainsi que tous les bénéficiaires des aides au logement, y compris les étudiants bénéficiaires des APL qui ne résident plus chez leurs parents.

## ● Du côté des bourses



> Revalorisation de **+ 4 %** du montant des bourses pour tous les échelons.

**Au Crous Clermont Auvergne :**

> 7 358 dossiers complets (au 22 août 2022) qui recevront leur mensualité de septembre sous 8 jours.

> Fin août : **63 %** des dossiers mis en paiement.

> Fin septembre : **entre 90 % et 95 %** des dossiers seront mis en paiement.

> Renfort du service social (1 assistante sociale supplémentaire).

## ● Du côté de la restauration

> **Maintien du tarif social au Resto U' 3,30 €** (non boursier) / **1 €** (boursier et étudiant en situation de précarité)

Depuis 2020, près de 32 millions de repas ont été servis pour 1 € à des étudiants boursiers ou identifiés comme précaires par les Crous. Ce dispositif de repas à 1 € constituait une réponse immédiate aux conséquences de la crise sanitaire dans un contexte où certains ont été éloignés de leur famille ou de leurs sources de revenus au cours de leurs études. Cette tarification spéciale constitue une réponse que le Gouvernement maintient pour ce public pendant toute l'année universitaire 2022-2023. Les autres étudiants bénéficient quant à eux du maintien, pour la quatrième année consécutive, de la tarification sociale à 3,30 €.

## ● Du côté du logement



> **Gel des loyers** pour la troisième année consécutive

> **Maintien du dispositif des Référents étudiants**

> **Lutte contre la précarité menstruelle :**  
distributeurs de protections périodiques en résidences et restauration

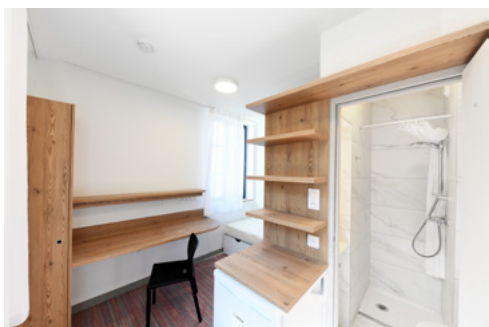



## ● Dolet - Le Bâtiment F améliore sa performance énergétique



### RÉSIDENCE DOLET BÂTIMENT F

25 rue Etienne-Dolet - 63037 Clermont-Ferrand

- > 138 chambres de 9 m<sup>2</sup>
- > Bibliothèque
- > Atelier de photographie argentique

Maîtrise d'ouvrage :  
Crous Clermont Auvergne  
Maîtrise d'œuvre mandataire :  
MIR Architecture

Coût opération : 1 225 927 € TTC



>> TRAVAUX : juin 2021 à janvier 2022

Érigé en 1967, le bâtiment F a fait l'objet d'une réhabilitation intérieure en 2012 mais sans traitement thermique extérieur. Grâce au dispositif du Plan de Relance (rénovation énergétique des bâtiments publics de l'État), le Crous Clermont Auvergne a obtenu un financement de l'État pour rénover les façades et toitures du bâtiment F.

Une économie d'environ 47 % de la consommation énergétique est escomptée.

Les travaux ont porté sur une amélioration conséquente de la performance thermique de l'enveloppe du bâtiment. La totalité des surfaces des parois et couverture ont été isolées par l'usage de panneaux de laine de roche recevant un crépi de finition.

### Actions

- Changement de l'ensemble des menuiseries extérieures par des menuiseries aluminium double vitrage à rupture de pont thermique
- Mise en place de volets roulants calorifugés
- Mise en place d'un doublage isolant extérieur sur tous les murs périphériques
- Réfection complète de l'isolation et de l'étanchéité des toitures
- Isolation thermique du plancher haut du sous sol
- Mise en place d'un système de comptage et de suivi des dépenses énergétiques et d'un système de management de l'énergie, répondant à la norme ISO 50001

### Objectifs de la réhabilitation

- > Améliorer le confort des étudiants
- > Améliorer l'isolation thermique et phonique - nouvelle esthétique des façades
- > Améliorer la performance énergétique des bâtiments
- > Permettre un gain financier grâce aux économies d'énergies engendrées

### Travaux antérieurs réalisés :

Réhabilitation intérieure réalisée en 2012 avec rénovation complète des 138 logements (chambres 9 m<sup>2</sup>) et l'installation de cabines sanitaires tri-fonctions + espaces communs pour un montant de 2 410 156 €.

## ● Résidence des Cézeaux - Cité 2 : dernier chantier du Plan de Relance

>> **DÉBUT DES TRAVAUX** : octobre 2021  
**LIVRAISON** : fin 2022



Dernier chantier du Plan de Relance du Crous Clermont Auvergne, la Cité 2 de la Résidence des Cézeaux bénéficie d'une réfection des façades avec isolation thermique par l'extérieur et d'une création et application d'une fresque murale sur les façades.

Cette résidence avait fait l'objet d'une réhabilitation intérieure complète mais sans réfection des façades en 2010. Les menuiseries extérieures n'avaient pas été remplacées et ne disposaient pas de volet. Les façades n'étaient pas isolées et l'isolation des toitures était vieillissante et peu performante.

Grâce à la réfection des façades et à l'isolation thermique par l'extérieur, une économie de 47 % de la consommation énergétique est escomptée.

En complément de l'isolation des façades et des changements d'huissieries, avec installation de volets roulants, la façade de la Cité 2 se pare de couleurs vives.

La conception des façades prend sa source d'inspiration dans l'univers coloré et abstrait du constructivisme (mouvement d'art moderne de 1915) et du design des sneakers (baskets). D'un côté Malevitch (pionnier de l'art abstrait géométrique), explique que le constructivisme est un art universel, immédiatement accessible à tous, indéniablement clair et suprême dans ses intentions esthétiques. De l'autre, le design des sneakers, véritable phénomène de mode et objet de grande consommation, est devenu iconique à la croisée des cultures.

Avec l'emploi de couleurs vives et contrastées, l'objectif de l'architecte est de symboliser la vie étudiante et d'introduire de la diversité et des variations, pour animer les surfaces des constructions standardisées et préfabriquées par la couleur.

### CITÉ 2 - RÉSIDENCE CÉZEAUX

Campus des Cézeaux  
15 rue Roche Genès - Aubière

- > Réfection des façades, changement des huisseries et isolation thermique
- > Création et application d'une fresque murale sur les façades

#### Maîtrise d'ouvrage :

Crous Clermont Auvergne

#### Maîtrise d'œuvre mandataire :

Atelier d'Architecture Panthéons  
by Charlotte Dumas

**Coût opération : 3 274 131 € TTC**

#### Financement :

Plan de Relance : 2 774 131 €

Crous : 300 000 €

Clermont Auvergne Métropole : 200 000 €

### Objectifs de la réhabilitation

- > Amélioration du confort d'hiver et d'été
- > Amélioration de la performance énergétique des bâtiments avec le remplacement des étanchéités de toiture terrasse par des éléments performants, avec le remplacement de toutes les menuiseries, et avec la mise en place de volets roulants
- > Mise en place de dispositifs de suivi de comptage communicants à distance des fluides
- > Changement de l'esthétique des façades



## ● Plan de Relance : 6 projets financés au Crous Clermont Auvergne



**6 projets du Crous Clermont Auvergne ont été retenus en décembre 2020 et financés par le dispositif du Plan de Relance pour un montant total de 4 135 620 €.**

Le plan de relance annoncé par le gouvernement en septembre 2020, prévoit un vaste programme de rénovation énergétique des bâtiments publics (de l'État et de ses opérateurs).

Au Crous Clermont Auvergne, ces investissements vont permettre une amélioration significative des performances énergétiques, de réduire les émissions de gaz à effet de serre et d'améliorer le confort des étudiants.

### LES PROJETS FINANCÉS

#### ISOLATION THERMIQUE PAR L'EXTÉRIEUR - RÉNOVATION DES FAÇADES ET TOITURES



- Bâtiment F – Résidence universitaire Clos Saint-Jacques (Dolet) - Coût du projet : 1 225 927 € - Travaux de juin à janvier 2022
- Cité 2 - Résidence des Cézeaux - Financement Plan de Relance : 2 774 131 € - Travaux d'octobre 2021 à fin 2022

*Une économie de 47 % de la consommation énergétique est escomptée.*

#### CRÉATION OU AJOUT DE BORNES DE RECHARGE POUR VÉHICULES ÉLECTRIQUES

- Cité 1 - Résidence des Cézeaux (2 bornes doubles) - Coût du projet : 22 000 € - juin 2021
- Résidence Universitaire de Montluçon (1 borne double) - Coût du projet : 13 200 € - juin 2021
- Bâtiment A – Résidence universitaire Clos Saint-Jacques (Dolet) (3 bornes doubles) - Coût du projet : 33 000 € - juin 2021



*À terme, l'économie engendrée pour le parc du Crous serait de 10 000 L/an de carburant soit environ 15 200 € d'économie par an sur ce poste et 30 tonnes de CO2.*

#### POMPE À CHALEUR DE LA SALLE DES FRÈRES LUMIÈRE



- Salle des frères Lumière – Résidence universitaire Dolet - Coût du projet : 67 362 € - juin 2021

*Mise en place d'une nouvelle pompe à chaleur réversible, avec un meilleur rendement et fonctionnant au gaz R410. Le gain énergétique estimé après travaux est d'environ 41 %.*









## ● Des livraisons plus éco-responsables : Camion 100 % électrique

Conscient de l'impact sur l'environnement des trajets quotidiens des véhicules à travers la ville, le Crous souhaite réduire son impact énergétique en se dotant de véhicules propres. Pour des trajets urbains transformés... Nouveauté de la rentrée 2022, le Crous Clermont Auvergne se dote d'un camion 100 % électrique pour ses livraisons en restauration, 1<sup>er</sup> camion électrique de la région Auvergne-Rhône-Alpes.



-  **Zéro émission à l'usage**
-  **Autonomie adaptée**  
Jusqu'à 200 km en usage réel
-  **Coûts d'exploitation réduits**  
par rapport à un véhicule diesel
-  **Zéro nuisance sonore**  
pour une meilleure intégration urbaine

Le Crous Clermont Auvergne est engagé dans une réduction de son empreinte carbone depuis plusieurs années et s'est doté de :

- 2 véhicules hybrides (mi- électrique mi- essence) en 2014,
- 3 véhicules utilitaires électriques,
- 3 citadines électriques,
- 1 camion 100 % électrique Renault Trucks E-Tech pour les livraisons de la restauration du Crous en centre-ville de Clermont-Fd, depuis cette rentrée.



Cette démarche fait écho aux efforts du Crous en matière d'économie d'énergie à travers l'amélioration thermique dans les réhabilitations de logements. Le Crous développe également un ensemble d'actions dans le domaine du tri sélectif en restauration.

# Restauration : Du neuf en cuisine !

## ● Le Manège, entièrement réhabilité, fait sa rentrée

### LE MANÈGE

11 rue d'Amboise - 63000 Clermont-Ferrand

> Resto U'

> Crous & go' (libre-service)

**Maîtrise d'ouvrage :**

Crous Clermont Auvergne

**Maîtrise d'œuvre mandataire :**

BOURBONNAIS JACOB Architectes

**Coût opération :** 1 547 092 € TTC

**Financement :**

Crous : 1 452 092 €

Crédits Accessibilité Crous : 95 000 €



Après avoir entièrement réhabilité son parc logement, le Crous Clermont Auvergne entreprend la réhabilitation de ses structures de restauration.

Premier chantier du Schéma Directeur de la Restauration, la réhabilitation du Restaurant universitaire Le Manège, situé au cœur d'un pôle historique d'enseignement supérieur a débuté en juillet 2021.

>> DÉBUT DES TRAVAUX : juillet 2021

LIVRAISON : mai 2022



> Création de 2 espaces de restauration :

- **Resto U'** : de 207 places, dédié à la restauration universitaire assise - repas complet au tarif étudiant
- **Crous & go'** : dédié à la vente à emporter

### Objectifs de la réhabilitation

- > Modernisation et augmentation du confort en salle
- > Création d'un espace en mezzanine
- > Attention particulière portée au traitement acoustique de la salle
- > Rénovation structurelle des locaux techniques et création d'un ascenseur monte-charge
- > Mise aux normes Personnes à Mobilité Réduite

Le Crous Clermont Auvergne installe pour la première fois un **Crous & go'** dans l'enceinte du restaurant universitaire. Nouveau concept à Clermont-Ferrand, le Crous & go' est un libre-service avec un large choix de produits, pour pouvoir se restaurer plus rapidement : sandwiches, salades, plats du jour à emporter, boissons, viennoiseries...



## Le Manège, toute une histoire...

Le nom du Manège est lié à l'ancienne fonction du site de Carnot. En effet, le restaurant universitaire se situe dans l'ancien quartier Gribeauval, ancienne caserne édifée à partir de 1858. De 1914 à 1924, le quartier Gribeauval, a été le fief du 3<sup>e</sup> Régiment de chasseurs à cheval. En 1930, pour répondre aux besoins nés de l'essor du nombre d'étudiants clermontois, le conseil municipal construit de nouveaux bâtiments universitaires pour les facultés de Lettres et Sciences sur une partie du quartier Gribeauval. La Résidence Amboise est construite en 1932. Les travaux des bâtiments de l'Université Carnot se terminent en 1935. Après avoir occupé plusieurs fonctions au cours de l'histoire, l'intérieur du Manège, est réaménagé en 1989.



## ● Le Saxo, en travaux de réhabilitation

### LE SAXO

Campus des Cézeaux - Maison de la Vie Étudiante  
Aubière

> Cafétéria

> Crous & go' (libre-service)

**Maîtrise d'ouvrage :**  
Crous Clermont Auvergne  
**Maîtrise d'œuvre mandataire :**  
CRX Ingénierie

**Coût opération :** 2 613 691 € TTC

**Financement :**  
Crous : 2 613 691 €

>> **DÉBUT DES TRAVAUX :** juin 2022

**LIVRAISON :** juin 2023

Après avoir réhabilité Le Manège, le Crous Clermont Auvergne poursuit ses projets de réhabilitation de ses structures de restauration avec les travaux du Saxo, situé sur le Campus des Cézeaux.

Le Saxo bénéficie d'une réhabilitation complète avec création d'un étage pour proposer 2 espaces de restauration :

- Une Cafétéria (avec pôle grillades / crêpes)
- Un Crous & go' (Libre-service)

La création d'un étage permet d'augmenter les capacités d'accueil. Le nombre de places passe ainsi de 210 places avant travaux, à 268 places après réhabilitation.

## Objectifs de la réhabilitation

- > Modernisation et augmentation du confort en salle
- > Création d'un étage dans la salle de restaurant, et aménagement d'un espace terrasse devant le bâtiment
- > Création d'un nouveau réseau de chauffage et de confort d'été
- > Aménagement de la zone de self et du libre-service (Crous & go') avec un point chaud en back-office et une zone crêperie
- > Mise aux normes Personnes à Mobilité Réduite
- > Création d'une laverie à l'intérieur du bâtiment
- > Restructuration de la zone de production incluant les vestiaires, réserves, préparations froides, chambres froides (remplacement des cloisons, sols et chambres froides)
- > Mise en place d'équipements de cuisine, changement du mobilier et création de nouvelles sorties dans la salle de restauration



## ● Le Crous Truck' prend le relais pendant les travaux du Saxo

Afin de continuer à proposer un service de vente à emporter, à proximité de la Maison de la Vie Étudiante, pendant la durée des travaux du Saxo, le Crous Clermont Auvergne installe le Crous Truck', sur le Campus des Cézeaux.

Dispositif mobile, le Crous Truck' propose de la vente à emporter (salades, sandwichs, boissons...) à tarif social.

Les autres structures de restauration à proximité :

- > Resto U' des Cézeaux - Campus des Cézeaux - arrêt Tram « Campus »
- > Cafétéria La Véranda - Campus des Cézeaux - arrêt Tram « Campus »
- > Resto U' IUT - Campus des Cézeaux - arrêt Tram « Cézeaux Pellez »
- > Kiosque IUT (vente à emporter) - Campus des Cézeaux - arrêt Tram « Cézeaux Pellez »



## ● Du nouveau du côté des pizzas

Un distributeur de pizzas a été installé devant le parvis du Crous, au 25 rue Etienne-Dolet.

Les étudiants pourront ainsi en septembre retirer des pizzas fraîches, cuites en 3 minutes, depuis ce distributeur. Face au succès des pizzas proposées au Resto U' Dolet depuis plusieurs années et à la croissance de la demande sur ce type d'offre, le Crous Clermont Auvergne se dote de ce nouvel équipement qui permettra de mieux répondre à la demande. Et pour joindre l'utile à l'agréable, ce distributeur arbore fièrement les couleurs du Crous et de la marque « Crous Resto' ». Pizzas disponibles 24h/24.

## La restauration au Crous



- > 10 Resto U'
- > 3 Cafétérias
- > 6 Kiosques
- > 1 Crous Truck'
- > 1 Crous & go'



**680 000**

Repas servis en 2021

1,2 M repas/an hors années Covid



Un plat végétarien tous les jours dans tous les Resto U'

## Des tarifs sociaux, nationaux au Resto U'



Tarif étudiant non boursier

**3,30€**

Tarif étudiant boursier

**1€**

> Entrée + Plat + Dessert

Des hommes et des femmes qui préparent votre repas chaque jour



- > cuisiniers
- > serveuses-caissières
- > agents polyvalents de restauration
- > agents d'approvisionnement

**1**

### Menu à Points en Resto U' :

Pour plus de variété et de souplesse dans la composition des menus



# Accueil des étudiants



## ● À l'Espace d'Accueil Étudiants

> Ouverture à partir du 29 août 2022

L'Espace d'Accueil Étudiants est né de la volonté commune des établissements d'enseignement supérieur auvergnats, du Crous Clermont Auvergne, de la Ville de Clermont-Ferrand, et de la Région Auvergne-Rhône-Alpes, d'améliorer l'accueil des étudiants, particulièrement les primo-arrivants.

**Informations Vie Étudiante - Renouvellement titre de séjour étudiant**

> du 29 août au 16 décembre 2022 - du lundi au vendredi de 10h à 19h  
> du 2 janvier au 13 juillet 2023 - le lundi, mardi et jeudi de 9h à 17h

## ● La culture, 100 % gratuite, tout au long de l'année

Le service culturel du Crous Clermont Auvergne propose tout au long de l'année une programmation culturelle 100 % gratuite. Avec au programme des cycles cinéma, des expositions, des projections, des ateliers, des rencontres en résidences et des nouveautés.



Chaque mois, les Cycles cinéma du Crous consacrent trois soirées autour d'une thématique cinématographique. Une séance en plein-air est organisée avec Cinéfac, le 16 septembre sur le site de Dolet, pour le film « Le roi et l'oiseau » : avec projection sur grand écran, pieds dans l'herbe et pique-nique dans le sac.

Avec « Les échappées culturelles », nouveauté 2022, le service culturel propose aux étudiants un dispositif permettant de découvrir les lieux culturels majeurs de la ville, pour s'immerger de façon insolite dans les coulisses de ces lieux : La Jetée, La Coopérative de mai, La Comédie, Le Frac.

Les 6, 7 et 8 septembre, les Fêtes de rentrée en résidences (Dolet, Lebon et Cézeaux) permettront aux étudiants de rencontrer leurs nouveaux voisins et de passer un moment convivial.

De nombreux ateliers sont proposés cette année avec des ateliers « Programmation de courts métrages », « Bande dessinée », « Radio », « Loisirs créatifs », « Théâtre d'improvisation », « Technique vocale de chant », « Photo argentique », « Afro »...

Au Crous ou hors les murs, le service culturel rythme les fins de journée avec des concerts Folks, Jazz, Indie-pop, Electro-rock... Et pour les étudiants musiciens, une salle de répétition musicale est à leur disposition pour les répétitions ou l'enregistrement musical. Sans oublier le Tremplin musical « Pulsations », qui permet aux étudiants d'exprimer leur talent musical au niveau régional ou national.

Et pour les assoiffés d'art, ou les simples curieux, la Galerie Dolet et la Maison Internationale Universitaire accueillent des expositions d'artistes amateurs, professionnels ou étudiants, présents lors des vernissages afin d'échanger autour de leurs créations.

## La culture au Crous



Tout au long de l'année, une programmation

€ 100 % Gratuite

- > 3 salles de spectacle
- > 2 lieux d'exposition
- > 1 salle de répétition musicale



- > Concerts, projections
- > Expositions
- > Ateliers de pratiques artistiques



- > Concours culturels
- > Tremplin musical
- > Soutien financier aux projets

# Contact Presse

> **Elodie DUBEC**, responsable communication  
elodie.dubec@crous-clermont.fr  
04 73 34 44 09

## **CROUS CLERMONT AUVERGNE**

25 rue Etienne-Dolet  
63037 Clermont-Ferrand Cedex  
crous-clermont.fr



**RÉPUBLIQUE  
FRANÇAISE**

*Liberté  
Égalité  
Fraternité*

